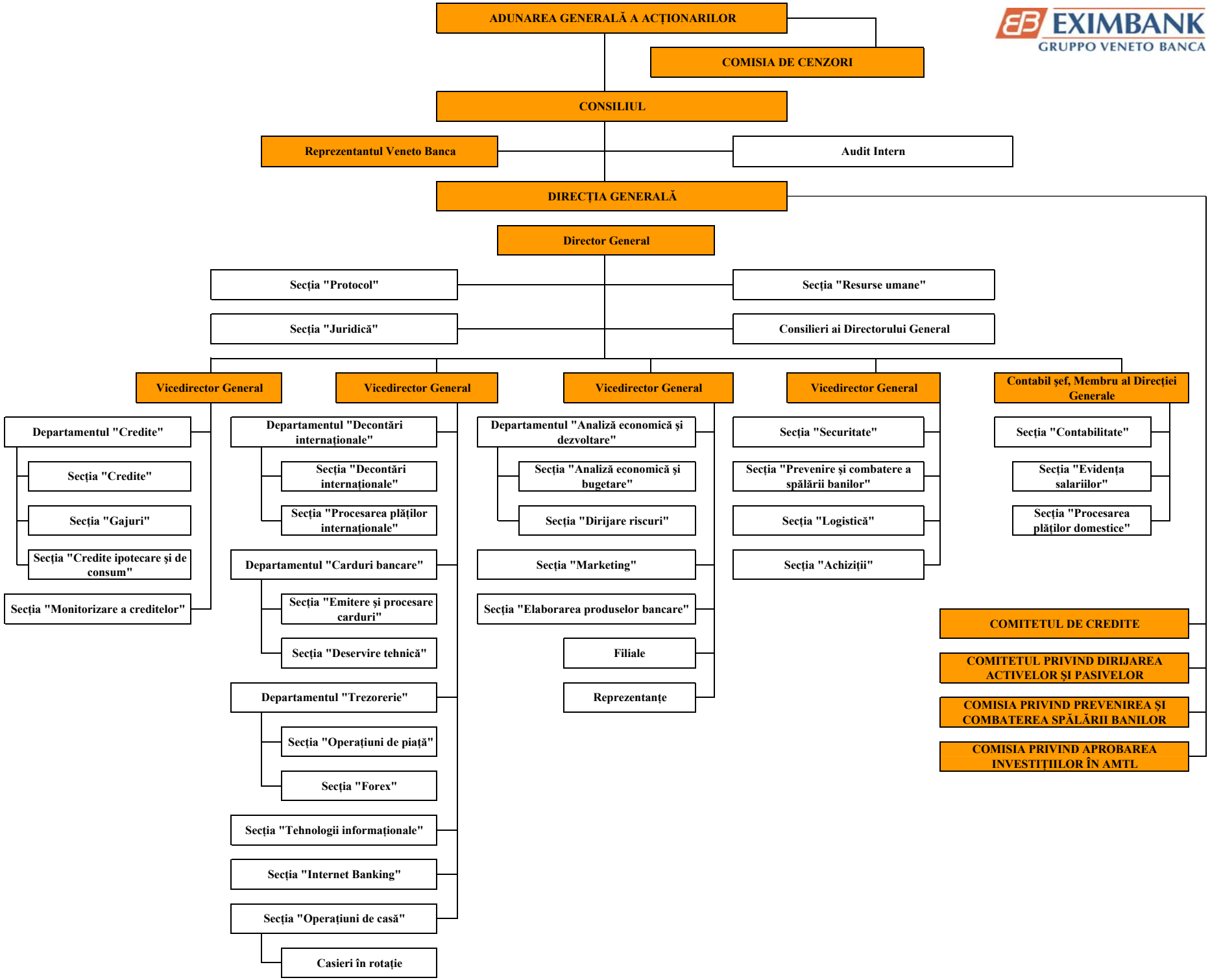
ADUNAREA GENERALĂ A ACȚIONARILOR
COMISIA DE CENZORI
CONSILIUL
Reprezentantul Veneto Banca
Audit Intern
DIRECȚIA GENERALĂ
Director General
Secția "Protocol"
Secția "Resurse umane"
Secția "Juridică"
Consilieri ai Directorului General
Vicedirector General
Departamentul "Credite"
Secția "Credite"
Secția "Gajuri"
Secția "Credite ipotecare și de consum"
Secția "Monitorizare a creditelor"
Vicedirector General
Departamentul "Decontări internaționale"
Secția "Decontări internaționale"
Secția "Procesarea plăților internaționale"
Departamentul "Carduri bancare"
Secția "Emitere și procesare carduri"
Secția "Deservire tehnică"
Departamentul "Trezorerie"
Secția "Operațiuni de piață"
Secția "Forex"
Secția "Tehnologii informaționale"
Secția "Internet Banking"
Secția "Operațiuni de casă"
Casieri în rotație
Vicedirector General
Departamentul "Analiză economică și dezvoltare"
Secția "Analiză economică și bugetare"
Secția "Dirijare riscuri"
Secția "Marketing"
Secția "Elaborarea produselor bancare"
Filiale
Reprezentanțe
Vicedirector General
Secția "Securitate"
Secția "Prevenire și combatere a spălării banilor"
Secția "Logistică"
Secția "Achiziții"
Contabil șef, Membru al Direcției Generale
Secția "Contabilitate"
Secția "Evidența salariilor"
Secția "Procesarea plăților domestice"
COMITETUL DE CREDITE
COMITETUL PRIVIND DIRIJAREA ACTIVELOR ȘI PASIVELOR
COMISIA PRIVIND PREVENIREA ȘI COMBATEREA SPĂLĂRII BANILOR
COMISIA PRIVIND APROBAREA INVESTIȚIILOR ÎN AMTL