

**Terenuri cu destinație agricolă și de construcții amplasate în mun. Chișinău, com. Băcioi, sat. Băcioi.**

**1. DESCRIEREA GENERALĂ**

Terenurile sunt amplasate în extravilanul com. Băcioi mun. Chișinău.

- A.** Suprafața totală a terenului – nr. cadastral 5511105.238 – 0,98 ha;  
 Suprafața totală a terenului – nr. Cadastral 5511105.239 - 0,44 ha;  
 Suprafața totală a terenului – nr. Cadastral 5511105.260 – 0,15 ha;

- B.** Suprafața totală a terenului – nr. cadastral 5511106.900 – 0,4569 ha;

**Caracteristicile tehnice ale obiectelor**

Teren cu nr. Cadastral 5511105.238	Terenurile sun consolidate și sunt situate în extravilanul com. Băcioi, sat. Băcioi, mun. Chișinău. Bunurile imobile sunt așezate în apropierea traseului Chișinău - Băcioi. Tipul drumului de acces la teren – traseu asfaltat (str. Băcioii Noi). Bonitatea solului: 65grade. Pantă de înclinație pînă la 5%; În apropiere nemijlocită se găsește rețeaua de energie electrică.
Teren cu nr. Cadastral 5511105.239	
Teren cu nr. Cadastral 5511105.260	
Teren pentru construcții cu nr. Cadastral 5511106.900	Lotul de teren este amplasat în apropierea bd. Dacia mun. Chișinău. Tipul drumului de acces la teren – 200m de la traseul asfaltat (str. Băcioii Noi). Bonitatea solului – 65 grade; Panta de înclinație pînă la 5%; Existența rețelilor inginerești: În apropiere nemijlocită se găsește rețeaua de energie electrică.

**2. AMPLASAREA OBIECTELOR DIN PUNCTUL (A)**



### 3. AMPLASAREA OBIECTULUI DIN PUNCTUL (B)



### 4. DISTANȚA DINTRE BUNURI

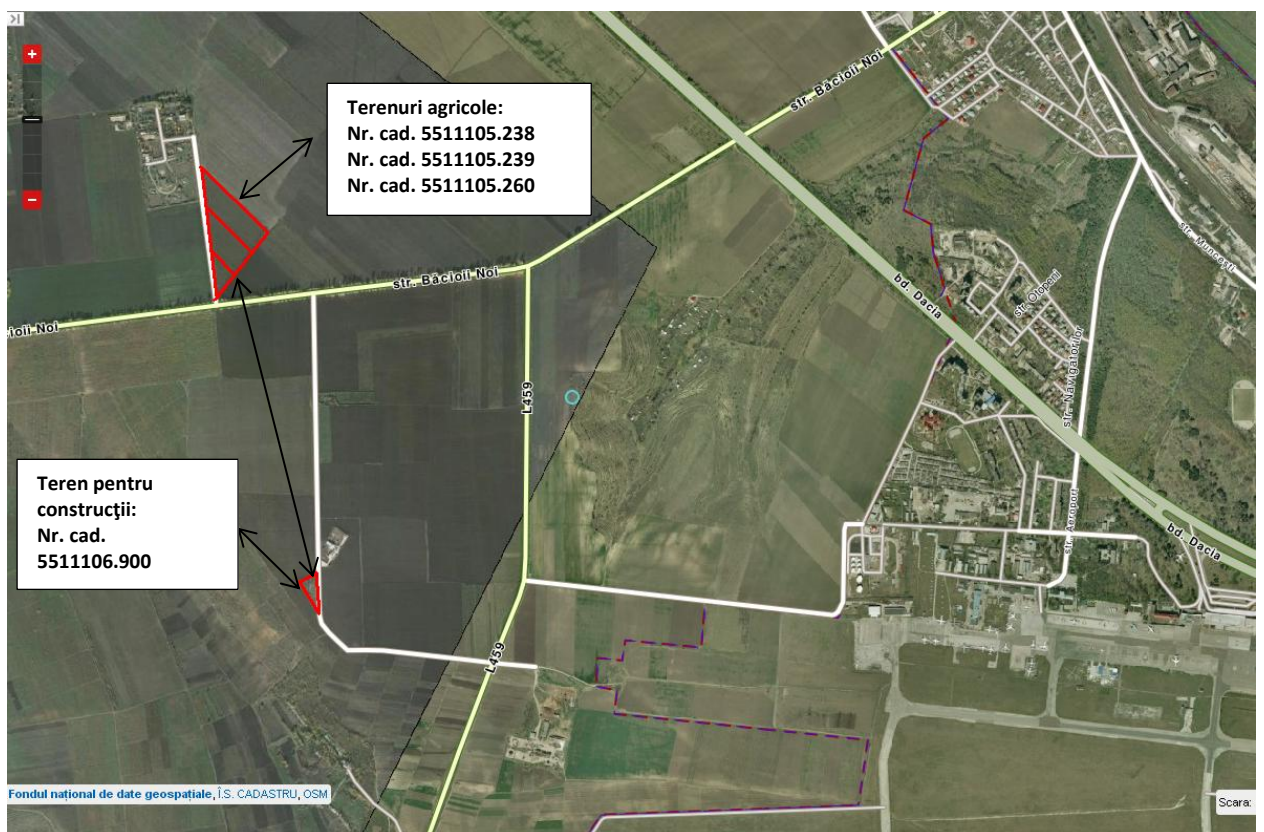

### 5. PREȚUL BUNURILOR IMOBIL; Preț negociabil

### 6. NUMĂR DE CONTACT – 022-301-145